

# Técnico

D.A.5

# HERBODIETÉTICA

**Inicio:**  
MAYO 2018 (Online)

**Duración:**  
10 meses

**Modalidades de Estudio:**  
> **Presencial** en mañanas, tardes y sábados,  
**o bien,**  
> **modalidad Online**  
Existe la posibilidad de combinar varias  
modalidades, consultar disponibilidad de  
cada asignatura.

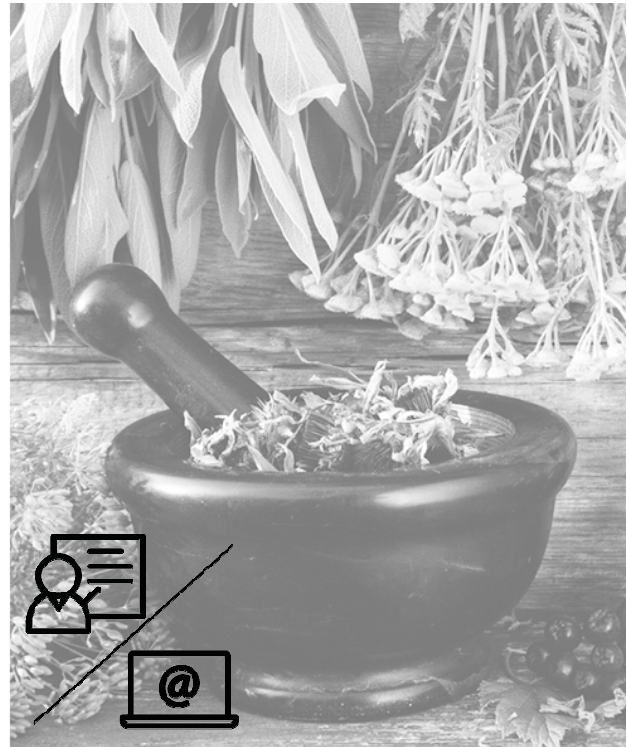

**Acceso a los estudios:** actualmente, las formaciones de terapias naturales no están reguladas por el Ministerio de Educación, y por ello el acceso que se exige a los estudiantes es de una ESO o equivalente

**Salidas profesionales:** desarrolla su actividad profesional en el comercio al por menor de alimentos, herbodietéticas, farmacias, parafarmacias, establecimientos de herbodietética e industrias del sector, así como en establecimientos de herbodietética asociados a la restauración que siguen criterios herbodietéticos, ecológicos y bio-dinámicos. Además de cómo técnico de laboratorio de productos naturales

**Titulación:** una vez finalizado el curso (300 h / 420h) y habiendo superado las pruebas evaluativas, se tramitará el diploma "Técnico en Herbodietética".

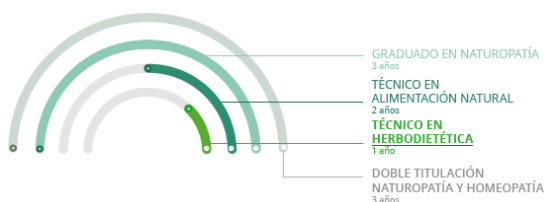

**Sistema evaluativo:** la evaluación es continua, con diferentes parciales a lo largo del año y es explicada por cada profesor al inicio de cada asignatura.

Se disponen de 3 convocatorias para superar cada asignatura. En la "Guía del estudiante", a través del campus, se informa con detalle.

**Tutorías:** los alumnos de ISMET, disponen de un tutor, al que pueden acudir en caso de cambios de horarios, dificultad para el seguimiento de asignaturas, problemas personales, etc.

**Servicios adicionales:** promociones y precios especiales en otros cursos. Aula de ordenadores con conexión a Internet. Servicio venta material. Promociones especiales en el centro de terapias ISMET. Asesoramiento académico por parte del tutor de estudios. Terapias en prácticas gratuitas para los alumnos. ISMETalumni, asociación de antiguos alumnos. Bolsa de trabajo.

*Consulta'ns i descobreix com accedir a una titulació universitària pròpia a través de la UCAM (Universitat Catòlica de Múrcia) a l'àrea de la Fitoteràpia*



**UCAM**  
UNIVERSIDAD  
CATÓLICA DE MURCIA



## PLAN DE ESTUDIOS

OPCIÓN 1		OPCIÓN 2		OPCIÓN 3	
160h	Dietética , nutrición y dietoterapia	160h	Dietética , nutrición y dietoterapia	160h	Dietética , nutrición y dietoterapia
120h	Fitoterapia: plantas medicinales	120h	Terapia Ortomolecular	120h	Terapia Ortomolecular
10h	Cosmética Natural	10h	Cosmética Natural	120h	Fitoterapia: plantas medicinales
10h	Aromaterapia	10h	Aromaterapia	10h	Cosmética Natural
				10h	Aromaterapia

## HORARIOS

<b>Nutrición y dietética y Dietoterapia Naturista</b>	<p>Grupo on line: 8 MAYO18 (DIET-. 3 meses) + 4 SEPTIEMBRE18 (DIETO-. 7 meses). Duración: 10 meses</p> <p>Grupos presenciales: Mañana: jueves, de octubre a julio, de 9:30 a 13:30h Tarde: jueves, de octubre a julio, de 16:30 a 20:30h Sábados: 1 sábado al mes, de 9 a 15h, de oct a jul</p>
<b>Fitoterapia: plantas medicinales</b>	<p>Grupo on line: 8 MAYO18. Duración: 10 meses</p> <p>Grupos presenciales: Mañana: martes, de octubre a julio, de 9:30 a 13:30h Tarde: martes de octubre a julio, de 16:30 a 20:30h Sábados: 1 sábado al mes, de 9 a 15h, de oct a jul</p>
<b>Complementación Nutricional</b>	<p>Grupo on line: 8 MAYO18. Duración: 10 meses</p> <p>Grupos presenciales: Mañana: miércoles, de octubre a julio, de 9:30 a 13:30h Tarde: miércoles de octubre a julio, de 16:30 a 20:30h Sábados: 1 sábado al mes, de 9 a 15h, de oct a jul</p>
<b>Cosmética natural</b>	Grupo d (on line): en octubre 2018.
<b>Aromaterapia</b>	Grupo d (on line): en Febrero 2019.

*\*Nota Informativa: El mes de Agosto es periodo vacacional de la escuela. Se podrá acceder a los contenidos, pero no habrá seguimiento por parte del tutor, ni tampoco se avanzará temario.*

**ASIGNATURAS OPTATIVAS:** (no obligatorias)

<p><b>Legislación para el profesional de las terapias naturales</b> (1 crédito) <b>(OPTATIVA)</b></p>	<p>Grupo a: Los MARTES 5, 12 y 19 de Junio 2018, de 9,30 a 12,30 h, excepto el día 5, que será de 9:30 a 13:30h. Grupo c: sábado 7 JULIO de 9 a 15h Grupo d online: del 6 al 20 FEBRERO</p>
<p><b>Introducción al marketing y técnicas de comunicación para terapeutas</b> (1 crédito) <b>(OPTATIVA)</b></p>	<p>Grupo a: Los MARTES 8, 15 y 22 de Mayo 2018, de 9,30 a 12,30 h, excepto el día 8, que será de 9:30 a 13:30h. Grupo c: sábado 9 JUNIO de 9 a 15h Grupo d online: del 6 al 20 MARZO</p>
<p><b>Flores de Bach</b> (7 créditos) <b>(OPTATIVA)</b></p>	<p><b>Grupo D (on line):</b> 8 MAYO 18. Duración; 5 meses</p>
<p><b>Cocina terapéutica aplicada I</b> (0,6 créditos) <b>(OPTATIVA)</b></p>	<p><b>GRUPO C:</b> sábado 5 mayo de 9 a 15h <b>GRUPO D (ON LINE):</b> JUNIO2018.</p>
<p><b>Cocina terapéutica aplicada II</b> (0,6 créditos) <b>(OPTATIVA)</b></p>	<p><b>Grupo D (on line):</b> inicio mayo 2018.</p>

**Precio:** Matrícula 245€

OPCION 1 y 2: 1.948€, opción fraccionada en 10 pagos de 170,30€ por domiciliación bancaria

OPCION 3: 2.195€, opción fraccionada en 10 pagos de 195€ por domiciliación bancaria

**Datos personales del solicitante:**

**Expediente**

Nombre y apellidos \_\_\_\_\_  
 Dirección \_\_\_\_\_  
 Población \_\_\_\_\_ Código postal \_\_\_\_\_  
 Fecha nacimiento \_\_\_\_\_ DNI/Pasaporte/NIE \_\_\_\_\_  
 Teléfono \_\_\_\_\_ Email (mayúsculas) \_\_\_\_\_  
 Cuenta bancaria IBAN ENTIDAD OFICINA D.C N° CUENTA  
 \_\_\_\_\_

Estudios realizados E.S.O: \_\_\_ BACHILLERATO: \_\_\_ GRADO MEDIO: \_\_\_ GRADO SUPERIOR: \_\_\_ TIT. UNIVERSITARIA: \_\_\_ OTROS: \_\_\_

X ☑		DURACIÓN	GR. / A MAÑANAS	GR. / B TARDES	GR. / C SÁBAD	GR. / D ONLINE	CRÉDITOS 1CR=10H
	<b>Nutrición y dietética</b>	3 meses	-----			-----	4,8
	<b>Dietoterapia</b>	6 meses	-----			-----	11,2
	<b>Fitoterapia: plantas medicinales</b>	10 meses				-----	12
	<b>Terapia ortomolecular</b>	10 meses				-----	12
	<b>Cosmética Natural</b>	1 mes				-----	1
	<b>Aromaterapia</b>	1 mes			-----	-----	1
	<b>Flores de Bach (optativa)   323,75€</b>	5 meses	-----			-----	7

☑ MODO DE PAGO	TOTAL
Pago único	€
Matrícula 245€ + 10 mensualidades (de may18 a feb19), domiciliación bancaria	€/mes

**DOCUMENTACIÓN IMPRESCINDIBLE A APORTAR POR EL SOLICITANTE**

- Para la matriculación y reserva de plaza es imprescindible formalizar la matrícula, cuyo importe es de 245€. **NOTA IMPORTANTE:** el importe de la matrícula NO se devolverá en caso de anulación por parte del alumno, ni se canjeará por otros cursos
- Fotografía reciente tamaño carnet con el nombre escrito por detrás
- Fotocopia del DNI, pasaporte o NIE
- Fotocopia del número de cuenta bancaria para domiciliar los recibos (obligatorio en caso de pago fraccionado)

**CONDICIONES DE MATRICULACIÓN**

- Asignaturas convalidadas: el plazo límite para la tramitación de convalidación es el 28 de MARZO 2018. Se concertará visita con el tutor, presentando título o certificado de notas y temario de la asignatura a convalidar.

- En caso de obtenerla el alumno abonará sólo el 25% del importe de la misma
- Las asignaturas cursadas en modalidad online tienen un suplemento de 27,05€/mes por asignatura y durante los meses de duración de la misma.
- ANULACIONES Y CAMBIOS: las bajas no implican en ningún caso la devolución del importe abonado, y serán efectivas a partir del mes siguiente de la fecha de notificación
- Pago fraccionado por domiciliación bancaria: las mensualidades se domiciliarán entre el día 1 y el 10 de cada mes aprox.. los recibos devueltos serán abonados en Secretaría (en efectivo o tarjeta) y tendrán un recargo de 6€/recibo, por gastos de devolución.
- **NOTA IMPORTANTE:** la escuela se reserva el derecho de anular un grupo/asignatura, previo aviso, en el caso de no haber grupo mínimo

 <b>¿CÓMO CONOCISTE ISMET?</b>			
<b>INTERNET:</b>	<input type="checkbox"/> Web ISMET	<input type="checkbox"/> BioCultura	<input type="checkbox"/> Farmacia/dietética
<input type="checkbox"/> Google	<input type="checkbox"/> Youtube	<input type="checkbox"/> ExpoJove Girona	<input type="checkbox"/> Centro terapias ISMET
<input type="checkbox"/> Facebook	<input type="checkbox"/> Linked In	<input type="checkbox"/> Alimentación consciente	<input type="checkbox"/> SAC
<input type="checkbox"/> Blog ISMET	<input type="checkbox"/> E-mailing	<b>OTROS:</b>	<input type="checkbox"/> COFENAT
<input type="checkbox"/> Emagister	<input type="checkbox"/> Otros	<input type="checkbox"/> Amigo/terapeuta/conocido	<input type="checkbox"/> Fitoki
<input type="checkbox"/> Lectiva	<b>FERIAS:</b>	<input type="checkbox"/> Profesor/terapeuta	<input type="checkbox"/> Cartel de la calle
<input type="checkbox"/> Twitter	<input type="checkbox"/> Ensenyament	<input type="checkbox"/> Por un alumno/exalumno	Otros: _____
<input type="checkbox"/> Instagram	<input type="checkbox"/> ExpoEcoSalud	<input type="checkbox"/> Soy alumno/exalumno	

### Conformidad del alumno

Fecha:

Firma:

\*\*La firma implica la aceptación de las condiciones de matriculación y la guía del estudiante. La escuela se reserva el derecho de actualizar el precio según IPC vigente. Datos válidos salvo error tipográfico. Los cambios de matrícula, serán efectivos a partir del mes siguiente de la notificación y no tendrán carácter retroactivo.

**Protección de datos:** Conforme a lo establecido en la Ley Orgánica 15/1999, de Protección de Datos de Carácter Personal y su normativa de desarrollo, le informamos que sus datos personales y los derivados de la formación impartida serán incorporados a nuestro fichero de "Alumnos" responsabilidad de ISMET INSTITUT, S.L. (ISMET), con la finalidad de llevar a cabo la gestión, inscripción e impartición de cursos, así como para disponer de un histórico de alumnos y ofrecerle información de nuevos cursos, salvo que nos indique lo contrario, inclusive por medios electrónicos. Asimismo, a la finalización de la acción formativa cursada, salvo que nos indique lo contrario, serán incluidos en un fichero de Ismetalumni de la Asociación de Antiguos Alumnos de Ismet con la finalidad de que pueda beneficiarse de los servicios ofertados por la asociación a sus antiguos alumnos. Asimismo, el alumno, en el supuesto de desarrollar prácticas presenciales, se compromete al secreto profesional de los datos personales e información de la persona objeto de la práctica y demás documentación a la que pueda acceder durante el período de prácticas. Puede ejercer sus derechos de acceso, rectificación, cancelación y oposición en: ISMET INSTITUT, S.L. (ISMET), C/ Floridablanca, nº 18-20, 08015 Barcelona, junto copia de su DNI.